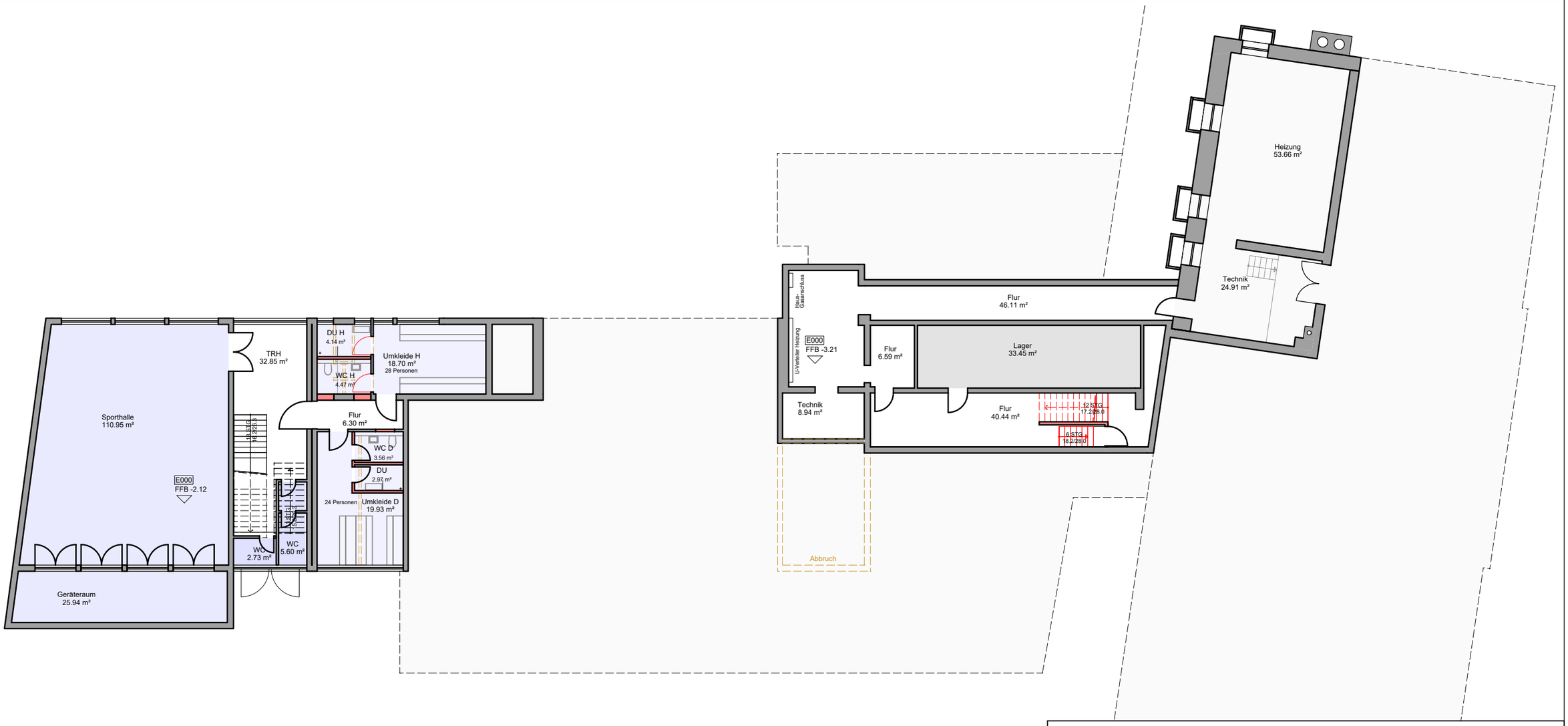

Projekt	Machbarkeitsstudie UvD Schule - Umbau & Sanierung Schulstraße 17, 75417 Mühlacker			
Bauherr	Stadt Mühlacker Kelterplatz 7 ,75417 Mühlacker			
Zeichnung	Grundriss 000			
Leistungsphase	Entwurf Variante 1			
Masstab	1 : 200	Projekt-Nr.	Zeichn.-Nr.	Index
Gezeichnet	TL	1114-25	3.100	.
Datum	29.09.2025			

morlock . architekten + generalplaner
Dipl.- Ing. (FH) Frank Morlock
Keplerstraße 5
75203 Königsbach- Stein

Tel. 07232 - 370 87 0 Fax 07232 - 370 87 29
f.morlock@morlock-architekten.de